



ПОСТАНОВЛЕНИЕ

ПРАВИТЕЛЬСТВА КАМЧАТСКОГО КРАЯ

04.05.2022 № 233-П

г. Петропавловск-Камчатский

О памятнике природы регионального значения «Озеро Сокоч»

В соответствии со статьей 17 Федерального конституционного закона от 12.07.2006 № 2-ФКЗ «Об образовании в составе Российской Федерации нового субъекта Российской Федерации в результате объединения Камчатской области и Корякского автономного округа», Федеральным законом от 14.03.1995 № 33-ФЗ «Об особо охраняемых природных территориях», Законом Камчатского края от 29.12.2014 № 564 «Об особо охраняемых природных территориях в Камчатском крае», учитывая решение Исполнительного комитета Камчатского областного Совета народных депутатов от 28.12.1983 № 562 «О мерах по усилению охраны природы в районах интенсивного нереста лососевых рыб и местах расположения ценных природных комплексов на территории Камчатской области»,

ПРАВИТЕЛЬСТВО ПОСТАНОВЛЯЕТ:

1. Утвердить:

- 1) Положение о памятнике природы регионального значения «Озеро Сокоч» согласно приложению 1 к настоящему постановлению;
- 2) графическое описание местоположения границ памятника природы регионального значения «Озеро Сокоч» согласно приложению 2 к настоящему постановлению.

2. Настоящее постановление вступает в силу после дня его официального опубликования.

Председатель Правительства
Камчатского края

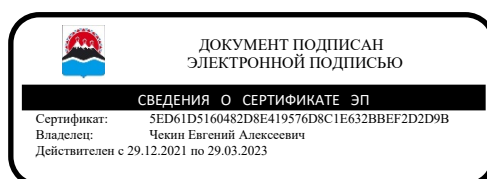

Е.А. Чекин

Приложение 1 к постановлению
Правительства Камчатского края
от 04.05.2022 № 233-П

Положение
о памятнике природы регионального значения «Озеро Сокоч»

1. Общие положения

1. Настоящее Положение регулирует вопросы охраны и функционирования памятника природы регионального значения «Озеро Сокоч» (далее – Памятник природы).

2. Памятник природы является особо охраняемой природной территорией регионального значения в Камчатском крае и относится к объектам общенационального достояния.

3. Целями создания Памятника природы являются:

1) сохранение в естественном состоянии уникального, невозполнимого, ценного в экологическом, научном, рекреационном, культурном и эстетическом отношении природного комплекса, представленного двумя небольшими ледниковыми озерами моренно-подпрудного типа – озера Большой Сокоч (площадь зеркала – 70,0 га) и Малый Сокоч (площадь зеркала – 6,0 га), соединенных между собой протокой длиной 400 м, расположенных на высоте 495,0 м над уровнем моря в верховьях реки Правый Сокоч (верхнее течение реки Плотникова – левый приток реки Большая), являющихся нерестилищами тихоокеанских лососей, местообитаниями жилой речной кунджи и мальмы, гольца;

2) охрана редких видов животных, растений и грибов, занесенных в Красную книгу Камчатского края и Красную книгу Российской Федерации, сохранение среды их обитания, прежде всего – эндемичной формы гольца Таранца *Salvelinus taranetzi*;

3) охрана нерестилищ, обеспечение восстановления численности и воспроизводства природных популяций тихоокеанских лососей;

4) проведение научных исследований;

5) государственный экологический мониторинг (государственный мониторинг окружающей среды);

6) развитие регулируемого экологического и познавательного туризма;

7) экологическое просвещение населения.

4. Памятник природы создан решением Исполнительного комитета Камчатского областного Совета народных депутатов от 28.12.1983 № 562 «О мерах по усилению охраны природы в районах интенсивного нереста лососевых рыб и местах расположения ценных природных комплексов на территории Камчатской области» без ограничения срока его функционирования.

5. Памятник природы создан на землях лесного фонда, без изъятия земельных участков для государственных нужд, а также у собственников, землепользователей, землевладельцев.

6. Общая площадь Памятника природы составляет 343,25 га.

7. Природные ресурсы, расположенные в границах Памятника природы, ограничиваются в гражданском обороте в соответствии с требованиями действующего законодательства и настоящего Положения.

8. Запрещается изменение целевого назначения земельных участков, находящихся в границах Памятника природы, за исключением случаев, предусмотренных федеральными законами.

9. Леса, расположенные на территории Памятника природы, относятся к защитным лесам и используются в соответствии с режимом особой охраны Памятника природы и целевым назначением земель, определяемым лесным законодательством Российской Федерации, законодательством Российской Федерации об особо охраняемых природных территориях и настоящим Положением, при условии, если это использование совместимо с целевым назначением защитных лесов и выполняемыми ими полезными функциями.

10. Виды разрешенного использования земельных участков, расположенных в границах Памятника природы:

1) основные виды разрешенного использования земельных участков:

а) природно-познавательный туризм (код 5.2);

б) охрана природных территорий (код 9.1);

в) резервные леса (код 10.4);

2) вспомогательные виды разрешенного использования земельных участков:

а) заготовка лесных ресурсов (код 10.3) (в части заготовки гражданами пищевых лесных ресурсов, недревесных лесных ресурсов и сбора ими лекарственных растений для собственных нужд);

б) общее пользование водными объектами (код 11.1).

11. Предельные параметры разрешенного строительства, реконструкции объектов капитального строительства не устанавливаются, так как строительство, реконструкция, капитальный ремонт объектов капитального строительства запрещены пунктом 2 части 20 настоящего Положения.

12. Границы и особенности режима особой охраны Памятника природы учитываются при территориальном планировании, градостроительном зонировании, при разработке правил землепользования и застройки, проведении землеустройства и лесоустройства, разработке лесного плана Камчатского края, лесохозяйственных регламентов и проектов освоения лесов, подготовке планов и перспектив экономического и социального развития, в том числе развития населенных пунктов, территориальных комплексных схем охраны природы, схем комплексного использования и охраны водных объектов, схем размещения, использования и охраны охотничьих угодий.

13. На территории Памятника природы экономическая и иная деятельность осуществляется с соблюдением требований настоящего Положения и Требований по предотвращению гибели объектов животного мира, за исключением объектов животного мира, находящихся на особо охраняемых природных территориях федерального значения, при осуществлении производственных процессов, а также при эксплуатации транспортных

магистралей, трубопроводов, линий связи и электропередачи на территории Камчатского края, утвержденных постановлением Правительства Камчатского края от 15.07.2013 № 303-П.

14. Охрана Памятника природы и управление им осуществляется краевым государственным казенным учреждением «Служба по охране животного мира и государственных природных заказников Камчатского края» (далее – Учреждение).

15. Посещение территории Памятника природы осуществляется по разрешениям, выдаваемым Учреждением.

16. К мероприятиям по обеспечению режима особой охраны Памятника природы могут привлекаться граждане, общественные объединения и некоммерческие организации, осуществляющие деятельность в области охраны окружающей среды.

17. Собственники, владельцы и пользователи земельных участков, на которых находится Памятник природы, принимают на себя обязательства по обеспечению режима его особой охраны.

2. Текстовое описание местоположения границ Памятника природы

18. Памятник природы расположен в Елизовском муниципальном районе, в 18 километрах от поселка Сокоч, в верховьях реки Правый Сокоч – правого притока реки Сокоч, принадлежащей к бассейну реки Плотникова – левого притока реки Большая.

19. Граница Памятника природы проходит на расстоянии 500 м от уреза воды озер Большой Сокоч и Малый Сокоч в период наибольшего подъема воды и соединяющей их протоки: от характерной точки 1 с географическими координатами 53 градуса 14 минут 38.1 секунды северной широты и 157 градусов 44 минуты 47.8 секунды восточной долготы, расположенной на правом берегу реки Правый Сокоч, проходит на расстоянии 500 м от уреза воды озера Большой Сокоч в общем северном направлении на протяжении 2948,4 м через характерные точки 2–42 до самой северной характерной точки 43 с географическими координатами 53 градуса 15 минут 59.5 секунды северной широты и 157 градусов 44 минуты 42.6 секунды восточной долготы, расположенной на расстоянии 500 м от уреза воды озера Малый Сокоч; далее от характерной точки 43 в восточном направлении на протяжении 436,2 м на расстоянии 500 м от уреза воды озера Малый Сокоч через характерные точки 44–46 до характерной точки 47 с географическими координатами 53 градуса 15 минут 58.3 секунды северной широты и 157 градусов 45 минут 5.2 секунды восточной долготы; далее от характерной точки 47 в юго-восточном и восточном направлениях на протяжении 1012,4 м через характерные точки 48–65 до характерной точки 66 с географическими координатами 53 градуса 15 минут 31.7 секунды северной широты и 157 градусов 45 минут 27.2 секунды восточной долготы, расположенной на перешейке между озерами Большой и Малый Сокоч; далее от характерной точки 66 в общем южном направлении на протяжении 1233,8 м через характерные точки 67–99 до характерной точки 100 с географическими координатами 53 градуса 14 минут 59.4 секунды северной

широты и 157 градусов 45 минут 43.3 секунды восточной долготы, расположенной на расстоянии 500 м от уреза воды восточного берега озера Большой Сокоч; далее от характерной точки 100 в общем юго-западном направлении на протяжении 757,3 м через характерные точки 101–115 до характерной точки 116 с географическими координатами 53 градуса 14 минут 36.3 секунды северной широты и 157 градусов 45 минут 25.7 секунды восточной долготы, расположенной на расстоянии 500 м от уреза воды южного берега озера Большой Сокоч; далее от характерной точки 116 в общем западном направлении на протяжении 809,7 м на расстоянии 500 м от уреза воды южного берега озера Большой Сокоч через характерные точки 117–127 до характерной точки 1, где и замыкается.

3. Режим особой охраны и использования территории Памятника природы

20. На территории Памятника природы запрещается всякая деятельность, влекущая за собой нарушение его сохранности, в том числе:

1) предоставление и использование земельных участков для целей, не связанных с целями создания Памятника природы, использование лесов не по целевому назначению (виду разрешенного использования лесов);

2) строительство, реконструкция, ремонт объектов капитального строительства;

3) деятельность, влекущая за собой нарушение, повреждение, уничтожение природного комплекса, в том числе нарушение исторически сложившегося ландшафта, почвенного и растительного покрова, мест обитаний (произрастаний) видов животных и растений, занесенных в Красную книгу Российской Федерации и Красную книгу Камчатского края;

4) пользование недрами, в том числе выполнение работ по геологическому изучению недр, разработка месторождений полезных ископаемых;

5) проведение взрывных работ, за исключением случаев ликвидации и предупреждения чрезвычайных ситуаций;

6) проведение гидромелиоративных, ирригационных, дноуглубительных и других работ, связанных с изменением дна, берегов и водоохраных зон водных объектов;

7) все виды лесопользования, включая рубку лесных насаждений, за исключением случаев, указанных в пунктах 4, 5 и 8 части 21 настоящего Положения;

8) ведение сельского хозяйства, в том числе распашка земель, прогон и выпас скота, выращивание на лесных участках плодовых, ягодных, декоративных, лекарственных растений;

9) движение механических транспортных средств вне дорог общего пользования, за исключением снегоходов в период установления постоянного снежного покрова, выполнения мероприятий по ликвидации и предупреждению чрезвычайных ситуаций;

10) движение по водным объектам маломерных судов и иных плавучих средств, имеющих двигатели внутреннего сгорания;

11) посадка и стоянка вертолетов, стоянка механических транспортных средств, за исключением снегоходов в период установления постоянного снежного покрова, выполнения мероприятий по ликвидации и предупреждению чрезвычайных ситуаций;

12) проезд на автотранспортных средствах по нерестилищам; проезд на лошадях;

13) размещение некапитальных объектов (строений и сооружений), а также палаточных лагерей, костровищ, пикниковых точек, иных мест отдыха вне специально установленных мест;

14) деятельность, ведущая к нарушению правил пожарной безопасности в лесах, в том числе разведение огня вне специально отведенных мест, выжигание растительности, пускание палов;

15) захоронение, сжигание отходов производства и потребления;

16) деятельность, ведущая к загрязнению земель и почв, в том числе в результате складирования горюче-смазочных материалов вне установленных специально оборудованных мест, размещения скотомогильников, кладбищ, сброса и захоронения радиоактивных, химических, взрывчатых, токсичных, отравляющих, ядовитых веществ, микроорганизмов;

17) промысловая охота, промышленное рыболовство, вылов эндемичной формы гольца Таранца *Salvelinus taranetzi*;

18) интродукция живых организмов, гибридизация объектов животного мира;

19) использование в любых целях токсичных химических препаратов для охраны и защиты лесов;

20) деятельность, ведущая к загрязнению акватории водных объектов и их водоохранных зон, подземных вод отходами производства и потребления, любыми химическими и токсичными веществами, микроорганизмами;

21) мойка в водных объектах транспортных средств;

22) уничтожение или повреждение шлагбаумов, аншлагов, стендов и других информационных знаков и указателей, оборудованных троп и мест отдыха (стоянок), элементов их благоустройства, нанесение на камни, деревья, постройки и информационные знаки самовольных надписей.

21. На территории Памятника природы разрешаются следующие виды деятельности:

1) научно-исследовательская деятельность, направленная на изучение биологического и ландшафтного разнообразия, динамики и структуры природных комплексов и объектов, включая сбор зоологических, ботанических, минералогических и палеонтологических коллекций в порядке, установленном законодательством Российской Федерации;

2) осуществление государственного экологического мониторинга (государственного мониторинга окружающей среды);

3) выполнение природоохранных и биотехнических мероприятий, в том числе мероприятий по сохранению, восстановлению и поддержанию в

равновесном состоянии природных экосистем, сохранению и восстановлению ключевых мест обитаний (произрастания) объектов животного и растительного мира, нуждающихся в особых мерах охраны;

4) выполнение мероприятий, направленных на воспроизводство защитных лесов, повышение продуктивности защитных лесов, сохранение их полезных функций: мероприятия по лесовосстановлению, уходу за лесами (в том числе рубки ухода за лесными насаждениями), иные мероприятия, проводимые в соответствии с правилами лесовосстановления и правилами ухода за лесами, расположенными на особо охраняемых природных территориях;

5) заготовка и сбор гражданами для собственных нужд дикорастущих плодов, ягод, орехов, грибов, других пригодных для употребления в пищу лесных ресурсов (пищевых лесных ресурсов), лекарственных растений, а также недревесных лесных ресурсов, за исключением грибов и дикорастущих растений, виды которых занесены в Красную книгу Российской Федерации, Красную книгу Камчатского края;

6) реинтродукция исчезнувших видов животных, растений и грибов;

7) выполнение мероприятий по охране лесов от загрязнения и иного негативного воздействия, включая меры по сохранению лесных насаждений, лесных почв, среды обитания объектов животного мира, других природных объектов в лесах;

8) деятельность по охране лесов от пожаров;

9) выполнение мероприятий по рекультивации нарушенных земель и восстановлению почвенного покрова (ликвидация накопленного экологического ущерба), в том числе посредством лесовосстановления;

10) экологический туризм;

11) любительская и спортивная охота в общедоступных охотничьих угодьях, охота в целях регулирования численности охотничьих ресурсов, осуществления научно-исследовательской деятельности;

12) осуществление любительского рыболовства (лов речной кунджи и мальмы) при соблюдении требований, установленных Федеральным законом от 25.12.2018 № 475-ФЗ «О любительском рыболовстве и о внесении изменений в отдельные законодательные акты Российской Федерации», пунктом 10 части 20 настоящего Положения;

13) эколого-просветительская деятельность.

Приложение 2 к постановлению
Правительства Камчатского края
от 04.05.2022 № 233-П

Графическое описание
местоположения границ памятника природы регионального значения
«Озеро Сокоч» (далее – Памятник природы)

Раздел 1. Сведения о Памятнике природы

№ п/п	Характеристика Памятника природы	Описание характеристик
1	2	3
1	Местоположение Памятника природы	Камчатский край, Елизовский муниципальный район
2	Площадь Памятника природы +/- величина погрешности определения площади (Р +/- Дельта Р)	3432485 +/- 16211 м ²
3	Наименование и реквизиты нормативного правового акта о создании объекта	Решение Исполнительного комитета Камчатского областного Совета народных депутатов от 28.12.1983 № 562 «О мерах по усилению охраны природы в районах интенсивного нереста лососевых рыб и местах расположения ценных природных комплексов на территории Камчатской области»

Раздел 2. Сведения о местоположении границ Памятника природы

1. Система координат: МСК 41(1), WGS 84				
2. Сведения о характерных точках границ объекта:				
Обозначение характерных точек границ	Координаты МСК-41 (1)		Координаты WGS-84	
	Х	У	Северная широта	Восточная долгота
1	2	3	4	5
1	585532.42	1351824.43	53°14'38.1"	157°44'47.8"
2	585543.38	1351809.31	53°14'38.5"	157°44'46.9"
3	585688.38	1351679.26	53°14'43.1"	157°44'39.9"
4	585723.29	1351660.98	53°14'44.3"	157°44'38.9"
5	585792.97	1351627.44	53°14'46.5"	157°44'37.0"
6	585850.82	1351597.05	53°14'48.4"	157°44'35.3"
7	585874.64	1351585.87	53°14'49.1"	157°44'34.7"
8	585940.49	1351557.37	53°14'51.2"	157°44'33.2"
9	585960.34	1351543.22	53°14'51.9"	157°44'32.4"
10	586089.94	1351483.25	53°14'56.1"	157°44'29.1"
11	586090.94	1351483.26	53°14'56.1"	157°44'29.1"
12	586090.95	1351482.26	53°14'56.1"	157°44'29.0"
13	586163.64	1351448.69	53°14'58.4"	157°44'27.2"

1	2	3	4	5
14	586203.54	1351432.4	53°14'59.7"	157°44'26.3"
15	586297.27	1351398.71	53°15'2.7"	157°44'24.4"
16	586364.1	1351371.22	53°15'4.9"	157°44'22.9"
17	586365.1	1351371.24	53°15'4.9"	157°44'22.9"
18	586427.86	1351340.76	53°15'6.9"	157°44'21.2"
19	586457.73	1351325.52	53°15'7.9"	157°44'20.4"
20	586499.55	1351306.18	53°15'9.2"	157°44'19.3"
21	586573.31	1351277.63	53°15'11.6"	157°44'17.7"
22	586636.14	1351249.17	53°15'13.7"	157°44'16.2"
23	586825.8	1351205.79	53°15'19.8"	157°44'13.7"
24	586854.86	1351205.55	53°15'20.7"	157°44'13.7"
25	586975.91	1351219.67	53°15'24.6"	157°44'14.4"
26	587020.03	1351237.34	53°15'26.1"	157°44'15.3"
27	587046.03	1351242.15	53°15'26.9"	157°44'15.5"
28	587091.26	1351259.76	53°15'28.4"	157°44'16.5"
29	587103.22	1351265.69	53°15'28.8"	157°44'16.8"
30	587136.46	1351291.46	53°15'29.8"	157°44'18.2"
31	587165.49	1351304.24	53°15'30.8"	157°44'18.8"
32	587191.79	1351334.07	53°15'31.6"	157°44'20.4"
33	587230.02	1351361.76	53°15'32.9"	157°44'21.9"
34	587256.01	1351366.56	53°15'33.7"	157°44'22.1"
35	587319.89	1351346.06	53°15'35.8"	157°44'21.0"
36	587393.75	1351328.52	53°15'38.2"	157°44'20.0"
37	587446.7	1351320.12	53°15'39.9"	157°44'19.5"
38	587641.74	1351327.72	53°15'46.2"	157°44'19.8"
39	587665.72	1351333.5	53°15'46.9"	157°44'20.1"
40	587775.12	1351388.67	53°15'50.5"	157°44'23.0"
41	587849.41	1351428.13	53°15'52.9"	157°44'25.1"
42	587981.52	1351571.15	53°15'57.3"	157°44'32.8"
43	588048.88	1351754.67	53°15'59.5"	157°44'42.6"
44	588041.35	1351949.71	53°15'59.3"	157°44'53.2"
45	588034.09	1352051.74	53°15'59.1"	157°44'58.7"
46	588030.25	1352079.78	53°15'59.0"	157°45'0.2"
47	588008.05	1352172.92	53°15'58.3"	157°45'5.2"
48	588000.14	1352196	53°15'58.1"	157°45'6.5"
49	587975.55	1352240.19	53°15'57.3"	157°45'8.9"
50	587950.86	1352282.32	53°15'56.5"	157°45'11.2"
51	587922.23	1352341.56	53°15'55.6"	157°45'14.4"
52	587900.45	1352370.7	53°15'54.9"	157°45'15.9"
53	587834.05	1352444.24	53°15'52.8"	157°45'19.9"
54	587806.19	1352469.45	53°15'51.9"	157°45'21.3"
55	587713.71	1352535.14	53°15'48.9"	157°45'24.9"
56	587680.9	1352555.36	53°15'47.9"	157°45'26.0"

1	2	3	4	5
57	587498.37	1352622.69	53°15'41.9"	157°45'29.8"
58	587457.45	1352630.03	53°15'40.7"	157°45'30.2"
59	587422.39	1352629.28	53°15'39.5"	157°45'30.2"
60	587409.37	1352629.41	53°15'39.1"	157°45'30.2"
61	587346.37	1352617.84	53°15'37.1"	157°45'29.6"
62	587303.32	1352616.14	53°15'35.7"	157°45'29.5"
63	587256.22	1352606.53	53°15'34.2"	157°45'29.0"
64	587228.15	1352597.71	53°15'33.2"	157°45'28.6"
65	587212.1	1352588.88	53°15'32.7"	157°45'28.1"
66	587182.0	1352572.09	53°15'31.7"	157°45'27.2"
67	587144.34	1352620.38	53°15'30.5"	157°45'29.8"
68	587141.42	1352623.41	53°15'30.4"	157°45'30.0"
69	587142.42	1352623.36	53°15'30.5"	157°45'30.0"
70	587074.15	1352727.86	53°15'28.3"	157°45'35.7"
71	587060.3	1352744.02	53°15'27.8"	157°45'36.5"
72	587027.6	1352787.21	53°15'26.8"	157°45'38.9"
73	586968.11	1352848.69	53°15'24.9"	157°45'42.2"
74	586946.3	1352871.84	53°15'24.2"	157°45'43.5"
75	586930.35	1352884.96	53°15'23.7"	157°45'44.2"
76	586898.47	1352902.2	53°15'22.7"	157°45'45.2"
77	586881.62	1352917.32	53°15'22.1"	157°45'46.0"
78	586850.68	1352928.56	53°15'21.1"	157°45'46.6"
79	586835.74	1352942.63	53°15'20.6"	157°45'47.4"
80	586818.81	1352954.74	53°15'20.1"	157°45'48.0"
81	586791.98	1352966.96	53°15'19.2"	157°45'48.7"
82	586768.0	1352972.13	53°15'18.5"	157°45'49.0"
83	586738.1	1352979.38	53°15'17.5"	157°45'49.4"
84	586714.13	1352994.56	53°15'16.7"	157°45'50.2"
85	586692.15	1352999.75	53°15'16.0"	157°45'50.5"
86	586673.19	1353003.83	53°15'15.4"	157°45'50.8"
87	586629.22	1353005.2	53°15'14.0"	157°45'50.9"
88	586602.33	1353011.42	53°15'13.4"	157°45'51.2"
89	586570.22	1353005.62	53°15'12.1"	157°45'50.9"
90	586545.31	1353014.79	53°15'11.3"	157°45'51.4"
91	586525.29	1353014	53°15'10.6"	157°45'51.4"
92	586497.3	1353007.18	53°15'9.7"	157°45'51.0"
93	586478.27	1353007.32	53°15'9.1"	157°45'51.1"
94	586445.12	1352994.58	53°15'8.0"	157°45'50.4"
95	586336.97	1352968.35	53°15'4.5"	157°45'49.0"
96	586319.9	1352960.5	53°15'3.9"	157°45'48.6"
97	586256.6	1352923.97	53°15'1.9"	157°45'46.7"
98	586232.59	1352909.18	53°15'1.1"	157°45'45.9"
99	586208.39	1352891.31	53°15'0.3"	157°45'44.9"

1	2	3	4	5
100	586180.2	1352860.53	53°14'59.4"	157°45'43.3"
101	586117.2	1352861.04	53°14'57.4"	157°45'43.4"
102	586096.17	1352861.17	53°14'56.7"	157°45'43.4"
103	586067.16	1352856.41	53°14'55.8"	157°45'43.2"
104	586002.1	1352840.88	53°14'53.7"	157°45'42.3"
105	585969.02	1352831.14	53°14'52.6"	157°45'41.8"
106	585926.94	1352821.44	53°14'51.2"	157°45'41.3"
107	585905.88	1352822.57	53°14'50.5"	157°45'41.4"
108	585876.9	1352816.82	53°14'49.6"	157°45'41.1"
109	585809.61	1352788.31	53°14'47.4"	157°45'39.6"
110	585757.53	1352776.71	53°14'45.7"	157°45'39.0"
111	585712.44	1352755.04	53°14'44.3"	157°45'37.7"
112	585656.13	1352721.43	53°14'42.4"	157°45'36.1"
113	585585.76	1352667.99	53°14'40.2"	157°45'33.2"
114	585562.6	1352646.13	53°14'39.4"	157°45'32.1"
115	585483.85	1352550.74	53°14'36.8"	157°45'26.9"
116	585468.73	1352526.89	53°14'36.3"	157°45'25.7"
117	585444.21	1352464.02	53°14'35.5"	157°45'22.3"
118	585409.72	1352395.31	53°14'34.4"	157°45'18.6"
119	585403.53	1352369.34	53°14'34.2"	157°45'17.2"
120	585396.28	1352337.42	53°14'33.9"	157°45'15.5"
121	585389.87	1352276.46	53°14'33.7"	157°45'12.2"
122	585384.29	1352199.5	53°14'33.5"	157°45'8.1"
123	585390.87	1352142.48	53°14'33.7"	157°45'5.0"
124	585405.52	1352103.37	53°14'34.1"	157°45'2.9"
125	585406.25	1352063.31	53°14'34.1"	157°45'0.7"
126	585418.91	1352022.24	53°14'34.5"	157°44'58.5"
127	585501.76	1351863.64	53°14'37.2"	157°44'49.9"
1	585532.42	1351824.43	53°14'38.1"	157°44'47.8"

Раздел 3. Карта-схема границ Памятника природы

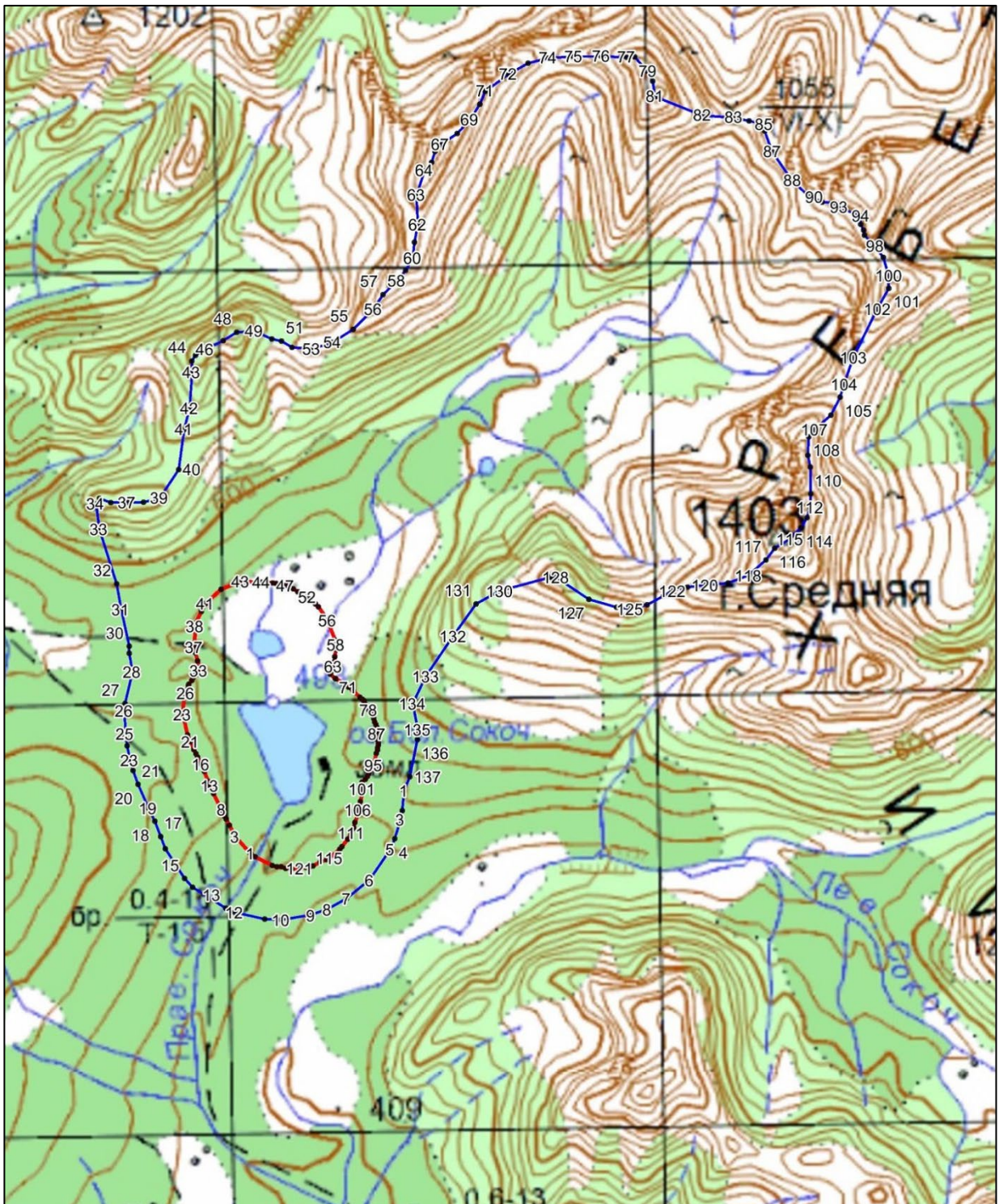

Используемые условные знаки и обозначения:

Масштаб 1:50000

- - границы особо охраняемой природной территории
- 1 - обозначение характерной точки
- - границы охранной зоны особо охраняемой природной территории