

Должность Руководитель Агентства
лесного хозяйства Камчатского края
 Ф.И.О. Шилицын Д.Б.
 Дата 20.10.2023



Акт лесопатологического обследования

лесных насаждений Атласовское лесничества (лесопарка)
Камчатского края (субъекта Российской Федерации)

Способ лесопатологического обследования:

1. Визуальный ☒
 2. Инструментальный ☐

Место проведения

Участковое лесничество	Урочище (дача)	Квартал (кварталы)	Выдел (выделы)	Площадь, га	Лесопатологический выдел	Площадь лесопатологического выдела, га
Лазовское (часть 1)		107	3	42		
			12	38		
			15	105		
			16	86		
			17	122		

Лесопатологическое обследование проведено на общей площади 393.0 га.

Кадастровый номер участка:

(для участков, предоставленных в постоянное (бессрочное) пользование, аренду)

Документ о праве пользования:

(тип документа о праве пользования, дата, номер, вид разрешенного использования лесов)

1. Визуальное лесопатологическое обследование

Наземное

☐

Дистанционное

☒

1. На площади 393.0 га фактическая таксационная характеристика лесного насаждения
соответствует (не соответствует) таксационному описанию (нужное подчеркнуть). Причины
несоответствия _____

2. Лесные насаждения с нарушенной и утраченной устойчивостью выявлены на площади _____ га:

Участковое лесничество	Квартал	выдел	Площадь, га		Причина ослабления (гибели)
			с нарушенной устойчивостью	с утраченной устойчивостью	
Итого	-	-	-	-	-

Состояние обследованных лесных насаждений приведено в приложениях 1.1-1.4 к Акту
в зависимости от метода проведения лесопатологического обследования.

3. В обследованных лесных участках прогнозируется:

Прогноз	Площадь, га
Ослабление лесных насаждений	-
Усыхание лесных насаждений различной степени	-
Развитие очагов вредных организмов	-

4. Обнаружено загрязнение лесного участка отходами и выбросами:

промышленными

☐

бытовыми

☐

Вид загрязнения	Размеры загрязнения			Объем, кубм	Площадь загрязнения, га
	длина, м	ширина, м	высота, м		
-	-	-	-	-	-

ЗАКЛЮЧЕНИЕ

Оценка текущего санитарного и лесопатологического состояния лесных насаждений, назначенные профилактические
мероприятия по защите лесов, агитационные мероприятия:

Участковое лесничество	Урочище (дача)	Квартал	Выдел	Площадь выдела, га	Лесопато- логический выдел	Площадь лесопато- логического выдела, га	Вид мероприятия	Рекомендуемый срок проведения мероприятия
1	2	3	4	5	6	7	8	9
Лазовское (часть 1)		107	3	42				
			12	38				
			15	105				
			16	86				
			17	122				
				393.0			-	-

По результатам обследования насаждения Атласовского лесничества Лазовского участкового лесничества кв. 107 выд.
3,12,15,16,17 изменений санитарного и лесопатологического состояния не выявлено.

Дата проведения обследования " 13 " октября 20 23 г.

Исполнитель работ по проведению лесопатологических обследований:

Фамилия, имя, отчество (при наличии)

Вилкин Александр Андреевич

Организация

филиал ФБУ "Рослесозащита" - "ЦЗЛ Хабаровского края"

Должность

начальник отдела ДН и ГИС

Подпись



Телефон

8 (42-12) 48-71-27

Результаты проведения лесопатологических обследований лесных насаждений с использованием дистанционного зондирования Земли (авиационных и космических снимков)

Субъект Российской Федерации Камчатский край Лесничество (лесопарк) Атласовское
Участковое лесничество Лазовское (часть 1) Урочище (лесная дача)

Номер лесного квартала	Номер лесотаксационного выдела	Площадь лесотаксационного выдела, га	Номер лесопатологического выдела	Площадь лесопатологического выдела, га	Краткая таксационная характеристика лесных насаждений по данным лесоустройства								Краткая характеристика материалов дистанционного зондирования Земли					Дата дешифрирования (дд.мм.гггг)	Предполагаемая причина повреждения	Назначаемые мероприятия	Площадь, га
					породный состав	средний возраст	средняя высота, м	средний диаметр, см	тип леса/тип лесорастительных условий	относительная полнота	бонитет	общий запас древесины, м³/га	Тип и наименование летального аппарата	Наименование съемочной аппаратуры	Режим съемки (панхроматический/мультиспектральный/ гиперспектральный/ красный/ БИК/ ИК и т.п.)	Пространственное разрешение (для каждого режима), м	Дата съемки (дд.мм.гггг)				
1	2	3	4	5	6	7	8	9	10	11	12	13	14	15	16	17	18	19	20	21	22
107	3	42			10Л	220	22	36	ЛБРГ	0.4	4	140	спутник	ЛЛ-1KF01C	RGB+ИК	0.5	27.06.2023	13.10.2023			
107	12	38			9Л1ББ	130	16	22	ЛЛП	0.6	5	140	спутник	ЛЛ-1KF01C	RGB+ИК	0.5	27.06.2023	13.10.2023			
107	15	105			10Л+ББ	170	18	30	ЛЛП	0.4	5	110	спутник	ЛЛ-1KF01C	RGB+ИК	0.5	27.06.2023	13.10.2023			
107	16	86			10Л+ББ	160	17	24	ЛЛП	0.5	5	130	спутник	ЛЛ-1KF01C	RGB+ИК	0.5	27.06.2023	13.10.2023			
107	17	122			10Л	140	19	26	ЛКСГ	0.7	4	200	спутник	ЛЛ-1KF01C	RGB+ИК	0.5	27.06.2023	13.10.2023			
		393																			-

Исполнитель работ по проведению лесопатологических обследований:

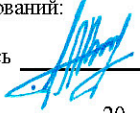
ФИО Вилкин Александр Андреевич Подпись 

Дата составления документа " 17 " октября 20 23 г.

Телефон 8 (42-12) 48-71-27

Схематический план

Обследуемого участка: Атласовское лесничество Лазовское участковое лесничество,
кв. 107 (выдел 3,12,15,16,17)

М 1:25000

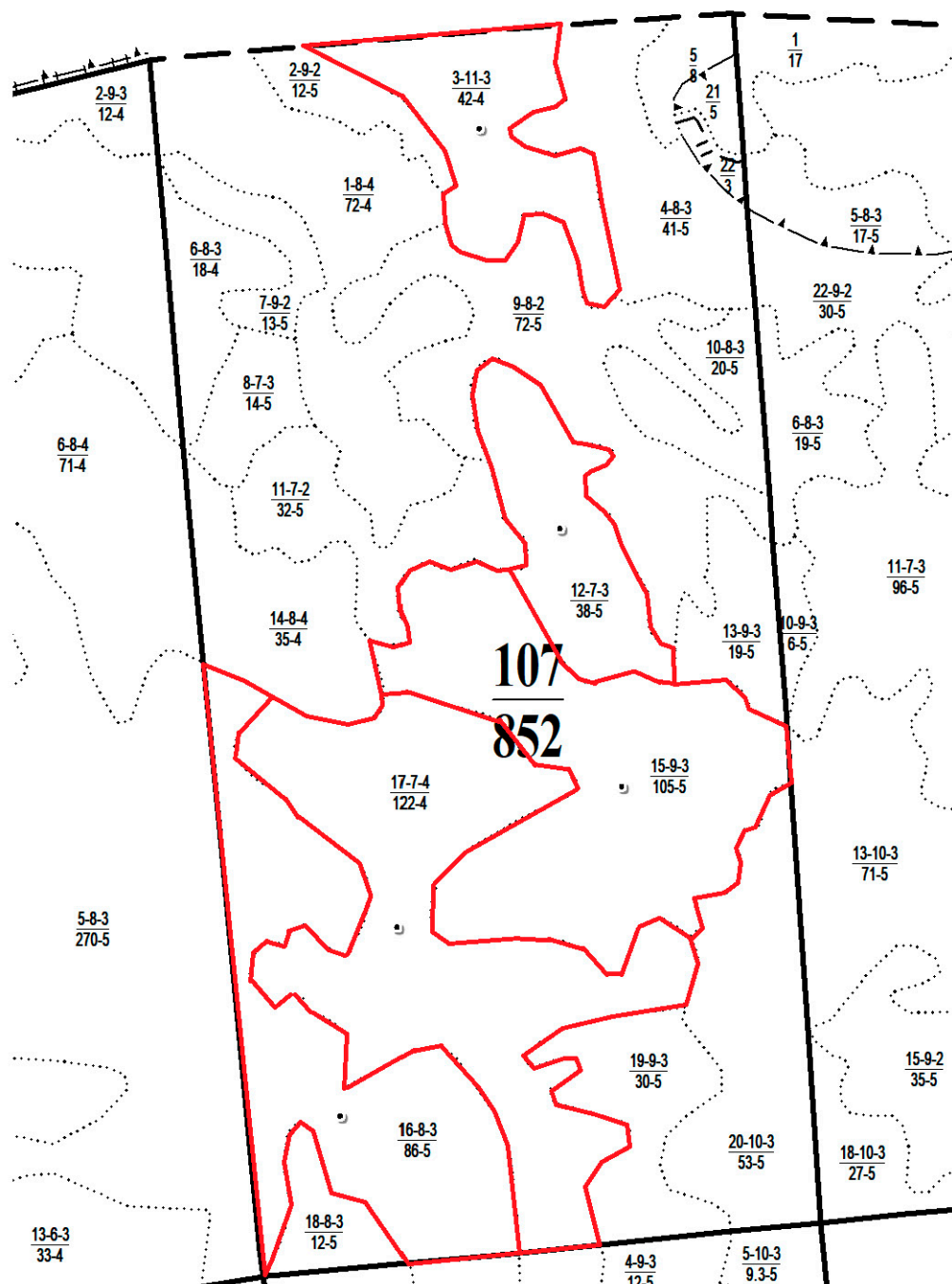

Условные обозначения	
	- обследуемый участок
	- граница квартала
	- центр участка
	- граница выдела

Атласовское лесничество Лазовское участковое лесничество,
кв.107 (выдел 3,12,15,16,17)

Номер выдела	Координаты центра участка	
	Е	N
3	160.06883	55.5561291
12	160.07231	55.5438708
15	160.073244	55.536193
16	160.059591	55.5279946
17	160.06588	55.5312697

Исполнитель работ по проведению лесопатологических обследований:

ФИО Вилкин А.А.

Подпись



Дата составления документа

17.10.2023

Проверено и согласовано

Начальник отдела защиты, воспроизводства и использования лесов

Агентства лесного хозяйства Камчатского края

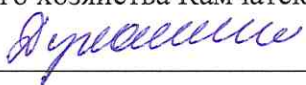
19.10.2023  Духанина Н.И.